



Der Bürgermeister der Marktgemeinde Leopoldsdorf im Marchfeld erlässt gemäß §94/d Ziffer 4, der StVO 1960, in der derzeit geltenden Fassung, folgende

VERORDNUNG

Als Bürgermeister der Marktgemeinde Leopoldsdorf im Marchfeld verordne ich gemäß §44a, Abs. 1, StVO 1960, zur Aufrechterhaltung der Leichtigkeit und Flüssigkeit des Verkehrs, ein **Halte- und Parkverbot** für den mit grüner Signatur gekennzeichneten Verlauf vor dem G.Nr. 684/1 im Bereich der Gärtnergasse vom Grundstück Nr. 684/100 bis zum Grundstück Nr. 684/89 in östlicher Richtung (auf der linken Fahrbahnseite).

Diese Verordnung tritt gem. §44 Abs. 1 StVO 1960, durch das Aufstellen nachfolgender Verkehrszeichen in Kraft:

Verkehrszeichen gemäß §52/13b, StVO 1960, „Halten und Parken verboten“, jeweils mit dem Aufdruck „Anfang“, „Ende“ nach dem Grundstück Nr. 684/100 und vor dem Grundstück 684/89, sowie

Verkehrszeichen gemäß §52/13b, StVO 1960 „Halten und Parken verboten“ jeweils mit dem Aufdruck „Pfeil in beide Richtungen“ im Kreuzungsbereich Gärtnergasse/Einfahrt Tannhäuserweg und im Kreuzungsbereich Gärtnergasse/Einfahrt Bahnstraße 63 bzw. 65.

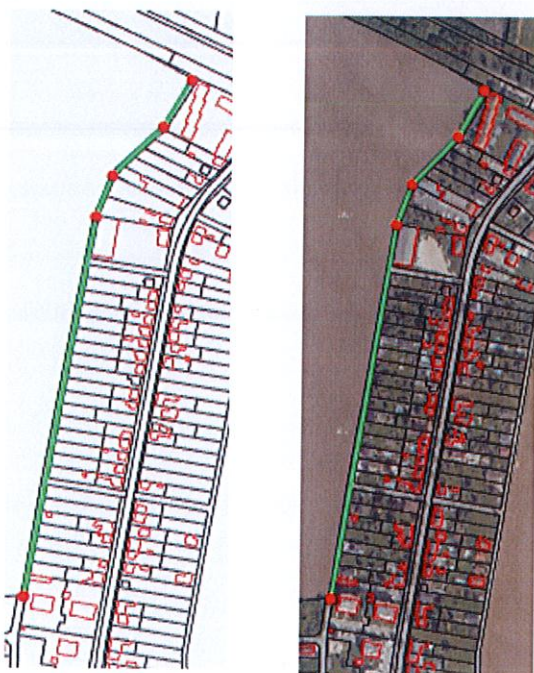

Der Bürgermeister

Dr. Clemens Nagel



Angeschlagen am: 18.03.24

Abgenommen am:

Ergeht gleichlautend an: Polizeiinspektion Leopoldsdorf und Bauhof Leopoldsdorf